

AFRICA

KENIA 7/8/10/11 Días

El Reino de África + Uganda + Playas

Conoce un auténtico safari inolvidable a través de Kenia. Recorreremos sus poblados lagos, la auténtica sabana en el Masai Mara habitada por cientos de animales y la experiencia de estar observando a los animales desde nuestro lodge. Podrás realizar una extensión a Amboseli, paraíso de los elefantes, disfrutar con la inolvidable experiencia de ver a los gorilas en Uganda o bien relájate en las playas de Kenia o Tanzania como Zanzíbar, la exótica isla de las especias.



RUTA PREVISTA

01- ESPAÑA / NAIROBI

Salida en vuelo regular con destino **Nairobi** vía puntos intermedios de conexión. Llegada al aeropuerto internacional de **Nairobi** y traslado al hotel. Alojamiento en el **hotel Park Inn By Radisson 4*** o **Eka 4***. (-.-)

* Posibilidad de cenar en el **Restaurante Carnivore**, en el caso de que el vuelo llegue antes de las 19h00. Consúltanos.

02- NAIROBI / MONTES ABERDARE

Desayuno. (Posibilidad de llegar este día a Nairobi pero la hora

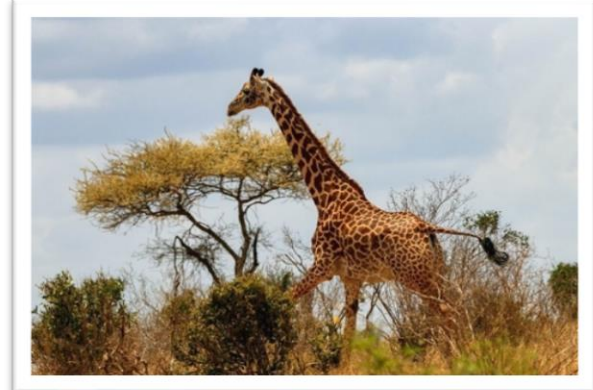

límite sería a las 08h00). Salida hacia **Nyeri** por carretera. Llegada y almuerzo en el hotel **Aberdare Country Club/ Treetops**. Por la tarde subida en los vehículos del hotel hacia el **Parque Nacional de Aberdare** para alcanzar el lodge **The Ark** (para los alojados en este Lodge). Este lodge cuenta con miradores desde donde se puede **contemplar la fauna que se aproxima a beber y a lamer la sal de las charcas** que se encuentran en los alrededores. En este parque existe una gran variedad de vida salvaje, destacando: el rinoceronte, antílopes como el Duiker rojo o los bongos, el leopardo negro o el cerdo gigante del bosque, entre otros. Cena y alojamiento en el **hotel The Ark 4* o Treetops 4***. (D.A.C)

* Estos alojamientos solo permiten bolsas pequeñas así que el resto del equipaje se quedará en el **Aberdares Country Club**

* En la zona de Aberdares no se realizan safaris, sino que los animales acuden a beber a las charcas iluminadas delante de los hoteles y los viajeros permanecen en su hotel

* Posibilidad de cambiar la estancia en Aberdares por la zona de Monte Kenia y realizar un safari completo de tarde en Solio Ranch, con alojamiento en el Rhino Watch Camp, situado en una reserva privada que se ha convertido en el principal Santuario de Rinocerontes del Este de Africa, permitiendo la contemplación de decenas de ellos al mismo tiempo. El Santuario cuenta además con leones, búfalos, gacelas, hienas, diferentes tipos de antílopes y es uno de los mejores lugares de África para buscar al leopardo. Regreso al lodge al anochecer. Cena y alojamiento en el lodge. Solo para salir los lunes. Consúltanos



03- MONTES ABERDARE / LAGO NAKURU

Desayuno. Salida hacia el **Parque Nacional del Lago Nakuru** para almorzar en el lodge. **Safari por la tarde.** Sus orillas son un verdadero paraíso para infinidad de aves acuáticas y sobre todo, de los estilizados flamencos, que tapizan todo el lago con su color rosa, habitando entre los bosques de acacias que también acogen rinocerontes y leopardos. Cena y alojamiento en el **Lake Nakuru Lodge (turista), Lake Nakuru Sopa (turista) o Lake Naivasha Simba Lodge (turista).** (D.A.C)

04- LAGO NAKURU / MAASAI MARA

Desayuno. Nos dirigiremos hoy hacia la **Reserva Nacional de Maasai**

Mara, vía Narok, la tierra de los míticos guerreros masai, uno de los pueblos de África que, en mayor medida, mantienen sus costumbres prácticamente inalteradas, para llegar a almorzar. **Safari por la tarde** recorriendo las inmensas llanuras de Maasai Mara que sirven de pasto a las grandes manadas de cebras, antílopes y gacelas, dando también cobijo a sus depredadores (leones, leopardos, guepardos, hienas, chacales...). Cena y alojamiento en **Mara Sopa Lodge, Mara Simba Lodge, Mara Leisure camp-tienda clásica o Pride Inn Mara (todos turista sup.).** (D.A.C)



05- MAASAI MARA

Salida de **safari, uno por la mañana y otro por la tarde** por la reserva, santuario de vida salvaje. Por sus praderas y colinas deambulan manadas de antílopes. Con suerte podremos encontrar a los Cinco Grandes. Encontraremos elefantes y jirafas alimentándose en los bosques de acacias. Pensión completa en **Mara Sopa Lodge, Mara Simba Lodge, Mara Leisure camp-tienda clásica o Pride Inn Mara (todos turista sup.).** (D.A.C)



* Posibilidad de realizar un safari en globo por Masai Mara. Consúltanos

06- MAASAI MARA / NAIROBI / ESPAÑA

Después del desayuno salida hacia **Nairobi**. Llegada alrededor del mediodía al **hotel (uso de habitación no incluido)**. A la hora prevista, traslado al aeropuerto de **Nairobi** para tomar vuelo con destino **España** vía punto intermedio de conexión. Noche en vuelo. (D.-.)

07- Llegada a ESPAÑA

Fin de nuestros servicios.

PRE-EXT. OPCIONAL PARQUE NACIONAL AMBOSELI 8 Días

(El día 2 debe coincidir con un martes o domingo)

02- NAIROBI / P. NACIONAL AMBOSELI

Desayuno. (Posibilidad de llegar este día a Nairobi pero la hora límite sería a las 07h00). Por la mañana temprano salida hacia el **Parque Nacional de Amboseli** por la carretera hacia Namanga/Emali en la frontera entre Kenia y Tanzania. Llegada y almuerzo en el lodge. **Safari por la tarde** por las llanuras de Amboseli, situadas a los pies del majestuoso Kilimanjaro.

Amboseli es uno de los lugares más románticos de Kenia y la principal reserva de elefantes del país. Cena y alojamiento en el **Amboseli Sopa Lodge 4***. (D.A.C)



03- P. NACIONAL AMBOSELI

Desayuno. Día completo de **safari por la mañana y por la tarde** en el **Parque Nacional de Amboseli**, para seguir descubriendo la fauna y el paisaje que habita en el parque. Cena y alojamiento en el **Amboseli Sopa Lodge 4***. (D.A.C)

04- PARQUE NACIONAL AMBOSELI / LAGO NAKURU

Desayuno. Salida hacia el **Parque Nacional del Lago Nakuru** con almuerzo incluido en ruta. **Safari por la tarde** en el parque nacional.

Sus orillas son un verdadero paraíso para infinidad de aves acuáticas y sobre todo, de los estilizados flamencos, que tapizan todo el lago con su color rosa, habitando entre los bosques de acacias que también acogen rinocerontes y leopardos. Cena y alojamiento en el **Lake Nakuru Lodge (turista)**, **Lake Nakuru Sopa (turista)** o **Lake Naivasha Simba Lodge (turista)**. (D.A.C)

CONTINUACIÓN CON EL PROGRAMA BASE POR EL DIA 4 DE LA RUTA, SIENDO EL DIA 5 PARA EL BASE + EXTENSION

* La Pre-Extensión al Parque Nacional de Amboseli se puede realizar después del programa base como Extensión de una o dos noches en el parque. Consulta fechas de salida

EXT. OPCIONAL UGANDA - TREKKING GORILAS 4 Días

(este día debe coincidir en jueves. Posibilidad de hacer antes o después del programa base)

01- NAIROBI / ENTEBBE / KAMPALA (KIGO)- Uganda

Traslado al aeropuerto de **Nairobi** para salir en vuelo con destino **Entebbe**. Llegada, recepción y traslado al hotel en **Kigo**, a las afueras de **Kampala**, con vistas sobre el Lago Victoria. Alojamiento en el **Hotel Lake Victoria Serena Resort (turista sup)**. (D.-.-)

* Este día el traslado será en inglés pero a los clientes se les dará una bienvenida en español en el hotel al día siguiente antes de salir hacia Bwindi



02- KAMPALA (KIGO) / PARQUE NACIONAL BWINDI (485km +-10hrs)



Desayuno temprano. Salida hacia el suroeste, cruzaremos la **línea del Ecuador** (donde haremos una parada) para después continuar hacia **Masaka**. Seguidamente viajaremos hacia la ciudad de **Mbarara**, la capital de la **región de Ankhole** y conocida por su ganado de larguísimas cornamentas. Seguiremos, atravesando el verde paisaje de las **Montañas Kigezi** (zona conocida como la "Suiza de África"), en dirección al **Parque Nacional de Bwindi** (sector norte o sur dependiendo de la disponibilidad de los permisos), uno de los últimos reductos de una de las especies más amenazadas del planeta: el **gorila de montaña**. Llegada, tras 10 horas en ruta aprox., a nuestro lodge. Almuerzo en restaurante en ruta. Cena y

alojamiento en **Haven Lodge (turista sup.)** en el sector norte **Buhoma/Ruhija** o en **Gorilla Leisure Lodge (turista sup.)** en el sector sur **Rushaga/Nkuringo**. (D.A.C)

* El traslado desde **Kampala** al **PN Bwindi** se realizará en inglés con guía-conductor. A la llegada al **Lodge de Bwindi** estará esperando el intérprete/traductor en español que les acompañará hasta el final del viaje en el aeropuerto de **Entebbe**

03- EXC. PARQUE NACIONAL BWINDI

Desayuno muy temprano y traslado al **centro de visitantes del Parque Nacional Bwindi**. En primer lugar, recibiremos una **charla informativa por parte del guía** del parque nacional, que nos acompañará en nuestra caminata. Los guías y pisteros del parque son extremadamente profesionales y nos informarán detalladamente sobre las reglas y comportamiento que debemos seguir tanto durante la caminata como durante el tiempo que permanezcamos observando a los gorilas. A continuación, nos trasladaremos hasta el punto desde donde **comenzaremos la caminata**, llevaremos **comida/picnic** debido a la imprevisible duración de la caminata. Regreso al lodge. Tarde libre para descansar, disfrutar y compartir el recuerdo de una de las experiencias más impactantes del mundo animal. Cena y alojamiento en **Haven Lodge (turista sup.)** en el sector norte **Buhoma/Ruhija** o en **Gorilla Leisure Lodge (turista sup.)** en el sector sur **Rushaga/Nkuringo**. (D.A.C)



En el **Parque Nacional Bwindi** en **Uganda**, hay **20 grupos** de gorilas habituados a la resencia humana y que pueden ser visitados por turistas. En el sector norte hay **5 grupos** en **Buhoma** y **4 grupos** en **Ruhija**) y en el sector sur hay **8 grupos** en **Rushaga** y **3 grupos** en **Nkuringo**. Cada grupo puede ser visitado por un máximo de **8 personas** al día y el encuentro con los gorilas está escrupulosamente limitado a **1 hora**.



Nota: la caminata puede durar entre **1 y 8 horas** y se pueden alcanzar altitudes superiores a los **2.500m**. El terreno es escarpado y a veces hay bastante barro. Aunque la caminata requiere esfuerzo físico, la belleza del bosque y el paisaje lo hacen muy entretenido. Una vez encontrados los gorilas toda la fatiga se olvida y la experiencia es con muchísima frecuencia descrita como la más profunda e inolvidable del mundo animal. Puede llover en cualquier momento por lo que es muy recomendable llevar impermeable, por supuesto botas de trekking, así como pantalones largos, camisa/camiseta de

manga larga, calcetines altos, sombrero y protección solar. Un forro polar o prenda ligera de abrigo es recomendable ya que, a primera hora de la mañana, debido a la altitud y ambiente húmedo puede hacer frío. Su guía/conductor les proporcionara suficiente agua para la caminata.

04- BWINDI / ENTEBBE (500km +- 10hrs)

Desayuno y salida de regreso a **Entebbe** cruzando distintas regiones y distritos de esta bellísima zona del país. Disfrutaremos de los **espectaculares paisajes de los montes Kigezi**, de los cambios en la vegetación y los ríos, según dejamos atrás el hábitat del gorila de montaña en dirección a **Mbarara**, la **capital de la región de Ankole**. Almuerzo incluido en ruta. Cruzamos de nuevo el Ecuador esta vez en dirección sur-norte y continuamos hacia **Entebbe** donde terminará nuestro viaje. Fin de nuestros servicios. (D.A.-)

* Posibilidad de hacer la extensión de los gorilas en lugar de en **UGANDA** en **RWANDA** en el **PARQUE NACIONAL DE LOS VOLCANES** volando a **Kigali** desde **Nairobi** y con la misma duración. Así como otras alternativas por **Uganda** de mayor duración. Consúltanos

EXT. OPCIONAL PLAYA 11Días

(Esta extensión también se podría hacer con la pre-Extensión de Amboseli y/o Uganda)

06- MASAI MARA / NAIROBI / ZANZÍBAR

Desayuno en el lodge. Regreso a **Nairobi**. Almuerzo por cuenta del cliente. A la hora prevista traslado al aeropuerto para tomar vuelo en línea

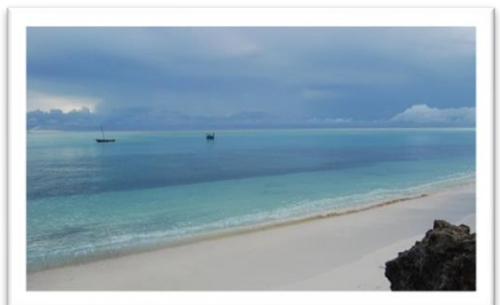

regular con destino **Zanzíbar**. Llegada y traslado al **hotel Riu Palace Zanzíbar 5*** (hab. **Junior Suite Courtyard**). (D.A.C)*



*** Todo incluido en Zanzíbar**

07 al 09- ZANZÍBAR

Días libres para disfrutar de la playa o bien realizar excursiones por la zona. Alojamiento en el **hotel Riu Palace Zanzíbar 5*** (hab. **Junior Suite Courtyard**). (D.A.C)*

*** Todo incluido en Zanzíbar**

10- ZANZÍBAR / ESPAÑA

A la hora prevista traslado al aeropuerto de **Zanzíbar** para tomar vuelo en línea regular a **España** vía puntos intermedios de conexión. Noche

en vuelo. (D.-.-)

11- Llegada a ESPAÑA

Fin de nuestros servicios.

Desayunos (D), Almuerzos (A), Cenas (C)

** Posibilidad de cambiar los hoteles tanto en Zanzíbar como en Mauricio en categoría igual o superior así como ofertas puntuales según la temporada y el número de noches. Ofrecemos otras opciones de playa en Kenia como Mombasa, Diani, Lamu, Malindi o bien en Tanzania, Seychelles o Mozambique*

CONSULTA PRECIO EXTENSION CATARATAS VICTORIA EN ZIMBABWE O ZAMBIA



SALIDAS 2026 (Tour Regular)

Llamamos tour regular a viajes compartidos con otros viajeros, bien de la misma empresa local o de otras. Las rutas no suelen ser homogéneas, sino que está formada por módulos donde todos los clientes pueden hacer la misma ruta o no. En algunas ocasiones se pueden mezclar clientes de otras nacionalidades

Martes, Miércoles y Domingos (*)

*** La pre-extensión de Amboseli opera los Lunes y Sábados**

**** Posibilidad de salir en otras fechas en programas similares**

PRECIO BASE POR PERSONA (SIN SUPLEMENTOS)

1.885 € + 420 € (tasas en billete Emiratos 30/4/2026) = 2.305 €*

Grupo mínimo 2 viajeros

* Programa 8 días

[CONSULTA OFERTAS PUNTALES](#)

PRECIO FINAL

El precio final por viajero será la suma del **PRECIO BASE** por persona más las **TASAS DE AEROPUERTO Y SUPLEMENTOS APLICABLES** en función de los servicios solicitados.

SUPLEMENTOS APLICABLES POR PERSONA

- Autorización electrónica de entrada a Kenia (ETA) (online) 34USD (Enero'26)*
- Seguro de asistencia y anulación Ergo con cobertura hasta 2.500 € (Opcional)..... 66,10 €
- * Desde el 4Enero 2024 el gobierno de Kenia obliga a tramitar una Autorización electrónica de entrada al país antes de llegar al destino a través de la web <https://www.etakenya.go.ke/en>, necesario foto y pasaporte escaneado al menos una semana antes de la llegada a Kenia para evitar problemas y pago mediante tarjeta.
- # No hay vacunas obligatorias para Kenia, pero si recomendables como la Fiebre Amarilla (Consulta en los centros de vacunación internacional). No se aceptarán dólares con fecha anterior al 2013 y tienen que ser nuevos sin grietas ni roturas

Suplementos SERVICIOS DE TIERRA (A sumar al precio base)

Opción base (alojamientos detallados en la ruta)

- Salidas del 2Ene al 30Mar y del 31May al 14Jun en hab. doble..... 123 €
- Salidas del 15 al 26Jun en hab. doble..... 135 €
- Salidas del 31Oct al 19Dic en hab. doble..... 382 €
- Salidas del 30Sep al 30Oct en hab. doble..... 607 €
- Salidas del 27Jun al 29Sep en hab. doble 650 €
- Salidas en Semana Santa y desde 20Diciembre Consultar

Habitación individual en hoteles base

- Suplemento salidas del 31Mar al 30May..... 170 €
- Suplemento salidas del 31May al 14Jun y del 31Oct al 19Dic..... 208 €
- Suplemento salidas del 2Ene al 30Mar y del 15 al 26Jun..... 212 €
- Suplemento salidas del 30Sep al 30Oct..... 278 €
- Suplemento salidas del 27Jun al 29Sep..... 292 €
- Suplemento salidas Semana Santa y desde 20Diciembre..... Consultar

Opción superior (paquete alojamientos elegidos para todo el recorrido).

La salida de los domingos solo opera del 30Abr al 30Oct para esta opción

- Salidas temporada baja del 31Mar al 30May en hab. doble 143 €*
- Suplemento salidas del 31May al 11Jun en hab. doble 86 €**
- Suplemento salidas del 28Feb al 30Mar en hab. doble 124 €* **
- Suplemento salidas del 2Ene al 27Feb en hab. doble 208 €* **
- Suplemento salidas del 31Oct al 19Dic en hab. doble 393 €* **
- Suplemento salidas del 30Sep al 30Oct en hab. doble..... 476 €* **
- Suplemento salidas del 12 al 26Jun en hab. doble 543 €* **
- Suplemento salidas del 27Jun al 29Sep en hab. doble..... 881 €* **
- Salidas en Semana Santa y desde 20Diciembre Consultar

* Suplemento aplicable sobre el precio en temporada baja opción base

** Suplementos aplicables sobre temporada baja opción superior

Habitación Individual en Opción superior (paquete alojamientos elegidos para todo el recorrido)

- Suplemento individual salidas del 31Mar al 30May..... 126 €
- Suplemento individual salidas del 31May al 11Jun y del 31Oct al 19Dic..... 271 €
- Suplemento individual salidas del 28Feb al 30Mar 277 €
- Suplemento individual salidas del 30Sep al 30Oct..... 443 €
- Suplemento individual salidas del 2Ene al 27Feb..... 451 €
- Suplemento individual salidas del 12 al 26Jun..... 730 €
- Suplemento individual salidas del 27Jun al 29Sep 743 €
- Suplemento individual salidas en Semana Santa y desde 20Diciembre Consultar

* Alojamientos previstos Opción Superior: Nairobi: The Sarova Stanley; Nakuru: Sarova Lion Hill, Flamingo o Lake Nakuru Sopa Lodge; Masai Mara: Sarova Mara Campa-Deluxe tents, Loyk Mara o Kandili Mara Camp

CONSULTRA ALTERNATIVA EN SOLIO RANCH

AEREOS

(Este suplemento hay que añadirlo al precio base en el caso de que no hubiera plazas disponibles con la tarifa calculada en el programa o bien por temporada)

➤ Salida Barcelona.....	Mismo precio
➤ Salida otras ciudades.....	Consultar
➤ Temporada baja en clase turista (Q).....	121 €
➤ Temporada baja en clase turista (K).....	325 €
➤ Temporada baja en clase turista (U).....	528 €
➤ Temporada baja en clase turista (B).....	732 €
Temporada media del 18 al 29Jul, del 4 al 16Ago y del 17 al 24Dic	
➤ Temporada media en clase turista (Q).....	186 €
➤ Temporada media en clase turista (K).....	390 €
➤ Temporada media en clase turista (U).....	593 €
➤ Temporada media en clase turista (B).....	797 €
Temporada alta del 30Jul al 3Ago	
➤ Temporada alta en clase turista (Q).....	327 €
➤ Temporada alta en clase turista (K).....	532 €
➤ Temporada alta en clase turista (U).....	736 €
➤ Temporada alta en clase turista (B).....	939 €

Consulta precio con otras compañías aéreas, así como ofertas puntuales. Los vuelos a esta zona cambian continuamente así que aconsejamos solicitar cotización según salida

PRE-EXT. OPCIONAL AMBOSELI (A sumar al precio por persona) 9Días

Salidas los Lunes y Sábados (día 1 de la ruta)

➤ Suplemento Temporada baja salidas del 31Mar al 30May en hab. doble.....	320 €*
➤ Suplemento salidas del 31May al 26Jun en hab. doble.....	140 €**
➤ Suplemento salidas del 2Ene al 30Mar en hab. doble.....	183 €**
➤ Suplemento salidas del 31Oct al 19Dic en hab. doble.....	518 €**
➤ Suplemento salidas del 27Jun al 30Oct en hab. doble.....	775 €**
➤ Salidas en Semana Santa y desde 20Diciembre.....	Consultar

* Suplemento aplicable sobre el precio en temporada baja opción base

** Suplementos aplicables sobre temporada baja Pre-Ext. opcional Amboseli

Habitación individual en hoteles base (total base + pre-extensión)

➤ Suplemento Temporada baja salidas del 31Mar al 30May.....	138 €
➤ Suplemento salidas del 2Ene al 30Mar, del 31May al 26Jun y del 31Oct al 19Dic.....	194 €
➤ Suplemento salidas del 27Jun al 30Oct.....	273 €
➤ Salidas Semana Santa y desde el 20Diciembre.....	Consultar

Opción superior (paquete alojamientos elegidos para todo el recorrido).

La salida de los viernes solo del 30Abr al 30Oct para esta opción

➤ Suplemento Temporada baja salidas del 31Mar al 30May en habitación doble.....	208 €*
➤ Suplemento salida del 31May al 11Jun en hab. doble.....	144 €**
➤ Suplemento salidas del 28Feb al 30Mar en hab. doble.....	269 €**
➤ Suplemento salidas del 2Ene al 27Feb en hab. doble.....	352 €**
➤ Suplemento salidas del 31Oct al 19Dic en hab. doble.....	437 €**
➤ Suplemento salidas del 12 al 26Jun en hab. doble.....	580 €**
➤ Suplemento salidas del 30Sep al 30Oct en hab. doble.....	728 €**
➤ Suplemento salidas del 27Jun al 29Sep en hab. doble.....	1.093 €**
➤ Salidas en Semana Santa y desde 20Diciembre.....	Consultar

* Suplemento aplicable sobre el precio en temporada baja opción base. Salidas Pre-Extensión

** Suplementos aplicables sobre temporada baja opción superior Pre-Ext.

Habitación Individual en Opción superior (paquete alojamientos elegidos para todo el recorrido)

➤ Suplemento Temporada baja salidas del 31Mar al 30May.....	84 €
➤ Suplemento salidas del 31Oct al 19Dic.....	228 €
➤ Suplemento salidas del 31May al 11Jun.....	354 €
➤ Suplemento salidas del 28Feb al 30Mar.....	384 €
➤ Suplemento salidas del 2Ene al 27Feb.....	555 €
➤ Suplemento salidas del 30Sep al 30Oct.....	579 €
➤ Suplemento salidas del 12 al 26Jun.....	802 €
➤ Suplemento salidas del 27Jun al 29Sep.....	865 €
➤ Salidas Semana Santa y desde el 20Diciembre.....	Consultar

* Alojamiento previsto en la opción superior: Amboseli: Ol Tukai Lodge (resto de alojamientos como en el programa base opción superior)

EXT. OPCIONAL UGANDA - GORILAS (A sumar al precio por persona) 11Días

- Visado East Africa (online, antes de la llegada) 100 USD (Ene'26)**
- Precio extensión mínimo 2 viajeros en hab. doble 1.681 €* + 800\$
- Suplemento habitación individual en temporada baja 301 €
- Sup. Temp. Alta salidas 1Ene al 26Feb, 4Jun al 24Sep y 3 al 24Dic hab. doble 22 €
- Suplemento habitación individual en temporada alta 315 €

* Importe incluyendo 93€ de tasas de aeropuerto 30/4/2026. (800\$ es el coste del permiso para la visita de los gorilas- Durante los meses de Abril, Mayo y Noviembre hay una oferta especial y el permiso será de 600\$)

** Actualmente existe un visado East África válido para Uganda, Ruanda y Kenia que tiene un coste de 100USD y se tramita online antes de la salida a través de la web <https://visas.immigration.go.ug/>. Para el trámite del visado se necesita escanear el carnet internacional con la vacuna de la Fiebre amarilla, pasaporte (debe tener validez mínima de 6 meses y 3 páginas libres) y 1 foto. Se paga con tarjeta por la web ** El pago local debe ser entregado al guía a la llegada y forma parte del importe del viaje. Solo se aceptarán Dólares Usa (USD) posteriores al año 2009

Obligatorio llevar el carnet internacional con la vacuna de la Fiebre amarilla, si se procede de un país con riesgo de transmisión (Consulta en los centros de vacunación internacional).

CONSULTAR OTROS ALOJAMIENTOS DE MEJOR CATEGORIA

EXT. OPCIONAL PLAYA (A sumar al precio por persona) 12Días

Estancia de 4 noches en Zanzíbar

- Visado Tanzania (online) 50USD (Ene'26)#
- Seguro ZIC (Zanzibar Insurance Corporation) online antes de la llegada 44USD##
- Temporada del 6Abr al 31Mayo en habitación doble 1.275 €*
- Suplemento estancias en Junio en habitación doble 35 € por noche
- Suplemento estancias del 1Sep al 31Oct en habitación doble 76 € por noche
- Suplemento estancias del 6Ene al 5Abr en habitación doble 92 € por noche
- Suplemento estancias del 1Jul al 31Ago en habitación doble 100 € por noche
- Estancias desde 1Noviembre Consultar
- Cenas obligatorias así como mínimo de noches en la temporada de Navidad Consultar

Actualmente hay que tramitar el visado online antes de la llegada, 2-3 semanas antes de la llegada, a través de la web: www.immigration.go.tz (pago con tarjeta). Recomendable llevar el carnet internacional con la vacuna de la Fiebre amarilla. Pasaporte con validez mínima de 6 meses.

Las autoridades de Zanzíbar obligan a tramitar un seguro de viaje para entrar en Zanzíbar a través de la web visitanzibar.go.tz y pagando el importe de 44USD. Una vez relleno recibirá un código QR que se debe presentar en el aeropuerto

* Importe incluyendo 165€ de tasas de aeropuerto a 30/4/2026 y con la promoción de descuento especial por reserva anticipada (ver condiciones)

Consulta suplemento en habitaciones superiores o bien en el hotel Riu Jambo así como descuentos especiales por promociones, Lunas de Miel o venta anticipada

EN ZANZIBAR EXISTEN MUCHAS OTRAS ALTERNATIVAS DE ALOJAMIENTO EN CUALQUIER PARTE DE LA ISLA ASI COMO ACTIVIDADES OPCIONALES. ACONSEJAMOS SOLICITAR COTIZACION SEGÚN SALIDA

ESPECIALES PARA PASAJEROS LUNA DE MIEL

(Avisando mínimo 14 días de antelación a la salida del viaje)

- * Flores y frutas en la habitación durante todo el safari
- * Una botella de vino en la habitación en los hoteles de Nairobi
- * Habitación con cama de matrimonio durante el safari (sujeto a disponibilidad)

Consultar otros descuentos, así como detalles especiales durante la extensión playa

SERVICIOS INCLUIDOS

- ❖ Vuelo regular Madrid / Nairobi / Madrid en clase turista (L) de Emirates vía punto intermedio de conexión (regreso desde Zanzibar en clase turista (L))
- ❖ Traslados aeropuerto / hotel / aeropuerto en Nairobi y dentro de las ciudades en minibús o autobús de 22 plazas en servicio regular
- ❖ Transporte por carretera en Land Cruiser 4x4 durante el safari con ventana garantizada (ocupación máxima 7 viajeros por vehículo, uso no exclusivo)
- ❖ Alojamiento y desayuno en Nairobi en habitación doble en el alojamiento señalado en la ruta o similar y pensión completa en el resto de la ruta

- ❖ Entradas a los parques
- ❖ Asistencia en español durante toda la estancia
- ❖ Conductor - Guía de habla hispana a partir de 2 viajeros en safari regular (si hay dos vehículos, el guía se compartirá entre esos vehículos, moviéndose entre ellos durante el safari)
- ❖ Agua potabilizada en el vehículo durante el safari y una botella de aluminio
- ❖ Etiquetas para las maletas y sombrero de safari
- ❖ Tasas de aeropuerto (420€) a fecha 30/4/2026 (el valor definitivo se confirmará en el momento de la emisión de los billetes)
- ❖ Seguro de viaje Ergo y Flying Doctors (durante el safari y en Uganda)
- ❖ Obsequio de viaje Tierras Ineditas

PRE-EXT. OPCIONAL AMBOSELI

- ❖ Transporte por carretera en Land Cruiser 4x4 durante el safari con ventana garantizada (ocupación máxima 7 viajeros por vehículo, uso no exclusivo)
- ❖ Alojamiento y pensión completa en base habitación doble en el Lodge o similar en Amboseli
- ❖ Conductor - Guía de habla hispana a partir de 2 viajeros en safari regular (si hay dos vehículos, el guía se compartirá entre esos vehículos, moviéndose entre ellos durante el safari)

EXT. OPCIONAL UGANDA - GORILAS

- ❖ Vuelo regular de Nairobi a Entebbe en clase turista (N) con Kenya Airways
- ❖ Traslados de llegada y salida con conductor de habla inglesa en Uganda
- ❖ Alojamiento en habitación doble en los alojamientos indicados o similares
- ❖ Pensión completa durante la ruta excepto en Kampala/Kigo que solo tendrá desayuno
- ❖ Transporte en 4x4 Toyota Land Cruiser con guía/conductor de habla inglesa (uso no exclusivo del vehículo) y traductor/interprete de habla hispana excepto los días 1 y 2 del programa y durante la caminata de los gorilas que será en inglés
- ❖ Briefing en español el día 2 antes de salir hacia Bwindi
- ❖ Entradas a los parques y actividades según el itinerario
- ❖ Agua mineral en ruta (excepto en las comidas)
- ❖ Permisos para la visita de los gorilas según el itinerario (800\$)- precio por separado y sujeto a disponibilidad
- ❖ Tasas de aeropuerto (93€) a fecha 30/4/2026 (el valor definitivo se confirmará en el momento de la emisión de los billetes)

EXT. OPCIONAL PLAYA

- ❖ Vuelo en línea regular de Nairobi a Zanzíbar con Precision Air en clase turista (N)
- ❖ Traslado de entrada y salida en la playa en regular
- ❖ Alojamiento y todo incluido en Zanzíbar (oferta especial venta anticipada- ver condiciones) en habitación doble en el alojamiento indicado o similar
- ❖ Tasas de aeropuerto (165€) a fecha 30/4/2026 (el valor definitivo se confirmará en el momento de la emisión de los billetes)

Todos los servicios cotizados en esta ruta excepto el vuelo internacional son en Dólares americanos y podrá ser revisado por el RDL 1/2007 hasta 20 días anteriores a la fecha de salida.

Cambio aplicado 1 USD = 0,8510 EUR (21/9/2025)

SERVICIOS NO INCLUIDOS

- ❖ Seguros opcionales
- ❖ Visado Kenia (Ver suplementos aplicables)
- ❖ Alimentación en Nairobi
- ❖ Bebidas
- ❖ Propinas y extras personales
- ❖ Excursiones y visitas opcionales no especificadas como incluidas
- ❖ En general cualquier servicio no especificado como incluido

EXT. OPCIONAL UGANDA GORILAS

- ❖ Bebidas
- ❖ Visado para Uganda (Ver suplementos aplicables)

EXT. OPCIONAL PLAYA

- ❖ Seguro para entrar en Zanzíbar ZIC (consúltanos)
- ❖ Visado Tanzania solo en el caso de Zanzíbar: (Ver suplementos aplicables)
- ❖ Tasas de seguridad del aeropuerto de Tanzania (cualquier aeropuerto): 9USD por pasajero que deberá ser abonada directamente
- ❖ Impuesto de infraestructuras: actualmente hay que abonar 5USD por persona y noche directamente por el pasajero en el hotel de Zanzíbar

- ❖ *Tasas de infraestructuras: actualmente hay que abonar 2000TZS (1USD) por persona directamente en el aeropuerto a la salida en los puertos y aeropuertos de Zanzibar a cualquier destino dentro de la República de Tanzania*
- ❖ *Almuerzos y Bebidas*
- ❖ *Visitas y excursiones, así como guía durante la extensión*

ALOJAMIENTOS PREVISTOS

EKA HOTEL ****

Mombasa Road, Nairobi Tlf. 254 732105000 www.ekahotel.com

Alojamiento de estilo contemporáneo situado a lo largo de la Carretera Mombasa en Nairobi y a 5km del aeropuerto Wilson, así como con fácil acceso al Museo de Karen Blixen, el Museo Nacional, el Centro de Jirafas y el PN Nairobi. 167 habitaciones con aire acondicionado, baño privado, secador de pelo, teléfono, minibar, TV, set de té y café, wifi y caja fuerte. Dispone de restaurante, bar, salas de conferencias, servicio de lavandería, centro de negocios, etc.



THE ARK ****

P.O.Box 499, Aberdare National Park, Kenya www.thearkkenya.com/the-ark

Situado en el corazón del Parque Nacional Aberdare construido en madera como si fuera un arca, justo enfrente del abrevadero de Yasabara donde los animales acuden a comer sal. Dispone de cuatro áreas de observación cubiertas, algunas terrazas al aire libre y otras acristaladas. Por la noche las zonas de las salinas están iluminadas para poder observar a los animales que se acercan a beber.

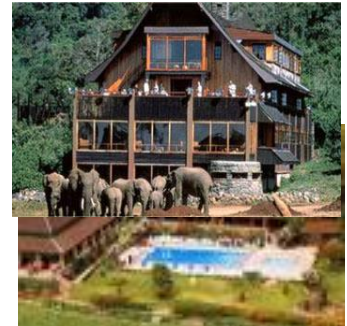

LAKE NAKURU LODGE turista

Lago Nakuru www.lakenakurulodge.com

Situado en el corazón del parque nacional del Lago Nakuru. Capacidad para 120 personas repartidas en habitacines familiares, cottages o suites. Las 95 habitaciones cuentan con baño privado y jardines detrás del hotel. Dispone de restaurante, piscina, sala de conferencias, bar y piscina



MARA SOPA LODGE turista sup.

Masai Mara www.sopalodges.com

Situado en la zona este de la reserva de Masai Mara, en las colinas Oololaimutia con un diseño muy tradicional africano. Dispone de 50 cottages divididos en dos alas situadas a cada lado del área principal. Habitaciones con baño privado y con hermosas vistas sobre el valle. Lodge situado a 2.104m sobre el nivel del mar. Dispone de piscina, bar, restaurante y jardines.



AMBOSELI SOPA ****

Reserva de Amboseli www.sopalodges.com

Alojamiento situado a los pies de la colina del Mt. Kilimanjaro. Jardines con una gran variedad de árboles y plantas así como alegres y coloridas buganvillas, cactus entre otras especies. Cuenta con una recepción diseñada como la entrada a una cabaña Masai decorada con brazaletes y artículos de plata masais. El lobby es abierto y espacioso con ventiladores, cristales pintados de colores masais. 83 habitaciones tipo cabañas con baño privado y terraza. Construida con materiales locales, paredes pintadas y decoración local. Cuenta con tienda de artesanía, lavandería, piscina, restaurante y bar.



LAKE VICTORIA SERENA RESORT Primera

Lweza-Kigo Road off Entebbe Tlf. 256 313221000

www.serenahotels.com/lake-victoria

Alojamiento situado en un bonito entorno natural rodeado de jardines en Kigo a 19km del aeropuerto de Kampala. Cuenta con habitaciones con baño privado, aire acondicionado, TV, set de té y café. Dispone de restaurante, piscina, spa y centro de bienestar.

ENGAGI LODGE turista sup.

Bwindi Tlf. 256 41 4 320152 www.engagilodge.com/

Alojamiento situado en un entorno impresionante rodeado de bosques, en una gran extensión de terreno contiguo al P.N. Bosque Impenetrable Bwindi. Construido con materiales locales con un edificio principal, con bar, sala de estar, comedor y una plataforma de observación con terraza al aire libre. 8 cabañas con baño privado, terraza, energía solar y agua caliente suministrada por calderas de leña ecológicas.



GORILLA LEISURE LODGE turista sup.

Bwindi, Sector Rushaga Tlf. 256 760783840 <https://gorillaleisurelodge.com/>

Alojamiento situado en un entorno impresionante rodeado de bosques, en una gran extensión de terreno contiguo al P.N. Bosque Impenetrable Bwindi. Construido con materiales locales. Dispone de bungalows con materiales naturales en un bosque de montaña con interiores en madera principalmente con toques africanos con baño privado, teléfono, wifi y terraza. Cuenta con restaurante y zona spa y bienestar.



RIU PALACE ZANZIBAR *****

Nungwi, Zanzibar Tlf. 779 700 005

www.riu.com/es/hotel/tanzania/zanzibar/hotel-riu-palace-zanzibar/

Alojamiento situado en la Playa de Nungwi, al noroeste de la isla de Zanzibar, una preciosa playa de arena blanca y aguas cristalinas. Amplio complejo inmerso en un jardín de 20.000 m2, al borde de la playa con acceso por una escalera. A 3km del centro de Nungwi. Dispone de habitaciones con baño privado, aire acondicionado, minibar, TV, balcón o terraza y wifi. Cuenta con 3 piscinas, 3 restaurantes, spa, programas de entretenimiento, zona de hidromasaje y gimnasio.



Fecha de Edición: 30 Abril 2026



Tierras Inéditas
www.tierrasineditas.es

**CONSULTA OTROS PROGRAMAS POR KENYA O COMBINADOS CON TANZANIA,
ASI COMO OTRAS ALTERNATIVAS DE PLAYAS**

