

# AFRICA

## UGANDA & RUANDA 14/16 Días

### Fuentes Africanas



Viaje que combina dos países de África ecuatorial: Uganda y Ruanda, brindándonos la oportunidad de descubrir el Circuito Occidental del Valle del Rift Albertine de Uganda, siguiendo en Ruanda hasta el Parque Nacional de los Volcanes, el Lago Kivu y el Parque Nacional del Bosque Nyungwe. Durante esta ruta realizaremos un trekking ecoturístico de los chimpancés en Kibale y Nyungwe así como el de gorilas de montaña en Uganda. Caminaremos también por el Parque Nacional de los Volcanes. Además visitaremos los parques más importantes de Uganda como el Parque Nacional de Queen Elizabeth y Murchison Falls y realizando un recorrido en barco por el Lago Bunyonyi. También visitaremos alguna aldea local y centro de artesanía. No te lo pierdas!

### RUTA PREVISTA

#### 01- ESPAÑA / ENTEBBE

Salida en vuelo regular con destino **Entebbe** vía punto intermedio de conexión. Llegada, trámite de aduana y traslado al hotel. **Entebbe**, situada a orillas del Lago Victoria fue centro comercial y administrativo en el pasado y actualmente es una bella ciudad en las proximidades de Kampala. Alojamiento en el **2 Friends Beach Hotel (primera)**, **Boma Hotel (primera)** o **Lake Heights Hotel (primera)**. (-.-.-)

\* El vuelo de Turkish llega de madrugada así que aconsejamos una noche adicional en Entebbe, saliendo un día antes del previsto



#### 02- ENTEBBE / RINOCERONTES ZIWA /

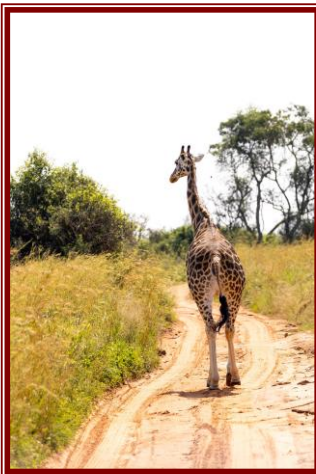

#### PARQUE NACIONAL MURCHISON FALLS

Después del desayuno, salida por carretera hacia el noroeste vía **Masindi** al **Parque Nacional de Murchison**, el parque nacional más grande de Uganda, que ofrece una variada mezcla de paisajes, acacias, sabanas en el norte y bosques tropicales en el sur del mismo. Nos detendremos en el **santuario de Ziwa Rhino** para realizar una caminata por la naturaleza y conocer el proyecto de cría y cuidado de rinocerontes blancos en peligro de extinción. Almuerzo. Continuaremos nuestra ruta hasta llegar al **Parque Nacional Murchison Falls**, el más grande del país, llegando al río Nilo, visitaremos lo **alto de las cataratas Murchison** donde el Nilo pasa por un cañón muy estrecho formando una cascada espectacular e inolvidable. Llegada al lodge al atardecer, tras casi 6 horas de viaje, 350km, parte de las cuales serán a través de caminos de tierra dentro del parque. Cena y alojamiento en **Pakuba Lodge (primera)**, **Bamboo Village Lodge (primera)** o **Twiga Safari Lodge (primera)**. (D.A.C)

\* El trayecto por carretera es de aprox. 6hrs recorriendo una distancia de aprox. 350km, parte de ella a través de un camino de tierra dentro del parque



### 03- PARQUE NACIONAL MURCHISON FALLS

Desayuno. Salida temprano para realizar un **safari por la mañana** en nuestro vehículo de safari para explorar la sabana, en la **región del delta del Nilo en el lago Alberto**. Ente otros animales en la naturaleza, podemos encontrar elefantes, leones, búfalos, jirafas, antílopes acuáticos, bushbucks y hienas manchadas. El parque tiene una vegetación densa y ofrece una vista espectacular. Regreso al lodge para el almuerzo. Por la tarde, realizaremos **otro safari, pero esta vez en barco por las orillas del Nilo, donde veremos hipopótamos, cocodrilos y una variedad de especies de aves, como águilas africanas, pelícanos, martines pescadores, gansos egipcios, entre otros.** Cena y alojamiento en **Pakuba Lodge (turista), Bamboo Village Lodge (turista) o Twiga Safari Lodge (turista).** (D.A.C)



### 04- P.N. MURCHISON FALLS / VALLE ALBERTINO DEL RIFT / FORT PORTAL



Desayuno. Salida por carretera hacia el **sudoeste a lo largo del lago Alberto y el Valle del Rift**, un camino que ofrece bellos paisajes. Pasaremos por **Hoima**, la ciudad capital del reino de Bunyoro y por las plantaciones de caña de azúcar, té, plátano, café y cacao. Almuerzo en ruta en **Bugoma** donde organizaremos una **corta caminata** en la naturaleza para disfrutar de esta bonita zona. Por la noche, llegaremos a **Fort Portal**, la ciudad capital del reino de Toro **a la sombra de las montañas Ruwenzori**, la cadena montañosa más grande de África. Cena y alojamiento en **Isunga Lodge (primera), Turaco Treetop Lodge (primera) o Chimpanzee Forest Guest House (turista).** (D.A.C)  
\* Ruta de 7/8 horas, 350km, a través de caminos de tierra y las condiciones son variables según las lluvias

### 05- FORT PORTAL / TREKKING EN EL BOSQUE DE KIBALE / PARQUE NACIONAL DE QUEEN ELIZABETH

Con el desayuno temprano, salimos en busca de los **chimpancés en el bosque de Kibale**. La actividad comienza muy temprano o por la tarde con una sesión informativa del jefe de guardabosques. Almuerzo en el hotel para visitar después **Bigodi, un lugar ecoturístico** donde podremos caminar por el pueblo, acercarnos y conocer a los habitantes de la zona que rodea el bosque, aprenderemos sobre su historia, tradiciones y costumbres. Por la tarde traslado al **Parque Nacional de Queen Elizabeth**. Cena y alojamiento en la zona norte en el **Enganzi Lodge (primera), Ihamba Lakeside Safari Lodge (primera) o Marafiki Safari Lodge (primera).** (D.A.C)



\* El Trekking de chimpancés se puede realizar por la mañana o por la tarde según disponibilidad de permisos. El trayecto en coche es de unas 2 hrs

### 06- PARQUE NACIONAL QUEEN ELIZABETH & ISHASHA



Desayuno. A primera hora de la mañana, **safari en vehículos 4x4 por el parque nacional**, en la zona norte y hacia el **lago George y la aldea de Kasenyi**. Podremos ver leones, elefantes, búfalos, hienas manchadas, waterbucks, kabi de Uganda, y quizá el leopardo, aunque es más raro. Por la tarde, **safari en barco desde la península de Mweya**, a lo largo del **Canal Kazinga**, uno de los sitios más populares de Uganda por su concentración de vida silvestre, la vida de las aves. Además, podremos ver muchos hipopótamos, búfalos y elefantes mientras beben del canal. Tras el safari, traslados hasta el **sur del Parque Queen Elizabeth en la zona de Ishasha**. Cena y alojamiento en la zona sur en **Ishasha Jungle Lodge (primera).** (D.A.C)

### 07- P.N. QUEEN ELIZABETH (ISHASHA) / LAGO BUNYONYI

Desayuno. A primera hora de la mañana, **safari en la zona de Ishasha, famosa por sus leones trepadores**. Tras la visita de esta zona del parque, nos dirigimos hacia el sur, famosa por su impresionante belleza que posee uno de los lagos más profundos de África. Con las numerosas islas en el lago y posibilidad de descubrir la **tribu indígena de "Twa" en un viaje en barco**, el **Lago Bunyonyi** ofrece la paz y la tranquilidad del cielo de un soñador. Almuerzo en ruta. Llegaremos por la tarde al **Lago Bunyonyi** después de la ciudad de **Kabale**. Cena y alojamiento en **Arcadia Cottages Bunyonyi (primera) o Bunyonyi Safario Resort (primera)**. (D.A.C)

\* El traslado de hoy puede ser de hasta 5 horas y dependiendo de las condiciones de la carretera



### 08- LAGO BUNYONYI / AREA DE CONSERVACION VIRUNGA (cerca PN BWINDI - PN DE MGAHINGA)

Desayuno. Salida para realizar un **paseo en un pequeño barco por el Lago Bunyonyi**, el lago más profundo del país, libre de la bilharzia, lleno de islas con muchas historias y pájaros que el guía nos ayudará a identificar. Almuerzo. Por la tarde, continuaremos hacia el **Área de Conservación Virunga, entre Kisoro y Ruanda**, al pie del volcán Muhabura, donde se encuentra el parque de gorilas Mgahinga o el parque impenetrable del bosque Bwindi. Cena y alojamiento en **Ichumbi Lodge (primera) o Lake Mulehe Bwindi Lodge (primera)**. (D.A.C)

\* Dependiendo del permiso de Trekking de gorilas, el Trekking se puede realizar en Mgahinga o en Bwindi

### 09- TREKKING GORILAS DE MONTAÑA / PN VOLCANES- Ruanda

Desayuno. Temprano por la mañana, comenzaremos el **trekking en busca de una de las familias de gorilas de montaña**. El trekking se puede hacer en el **Parque Nacional Gorila Mgahinga** o en el **Parque Impenetrable Bwindi**. La emoción causada por el encuentro con los gorilas es una sensación fascinante y emocionante que nos dejará un recuerdo imborrable. Llevaremos agua y un almuerzo tipo picnic. Recomendamos una buena forma física. Por la tarde, después de la caminata, breve viaje a **Ruanda a través de la frontera de Cyanika**. Cena y alojamiento en **Da Vinci Lodge (primera) o Le Bambou Gorilla Lodge (primera)**. (D.A.C)

\* Necesario llevar botas de trekking cómodas, chubasquero o impermeable, guantes de jardinería para apartar las ortigas. Portadores que llevarán nuestra mochila y caminarán junto a nosotros para ayudarnos en los tramos menos accesibles.



### 10- PARQUE NACIONAL DE LOS VOLCANES / LAGO KIVU KIBUYE

Desayuno. Por la mañana, **opcionalmente** se puede elegir una actividad para **caminar en el Parque Nacional de los Volcanes**, para ver el **Centro de investigación Old Karisoke con la tumba de Dian Fossey** o ver los **monos dorados**, una especie de primates endémicos de la zona. Almuerzo. Por la tarde, si el clima lo permite, recomendamos visitar uno de los proyectos de ecoturismo en las comunidades locales, incluida la **Aldea Cultural Ibywacu en Kinigi**, una forma de ver más de cerca la vida de las personas, las tradiciones y las costumbres y también para poder asistir a los **bailes Intore**.

Continuaremos hacia el **Parque Nacional Nyungwe** en el sur de Ruanda a lo largo del **lago Kivu**. Cena y alojamiento en **Rwiza Village Hotel (turista)**. (D.A.C)

\* El trayecto dura aprox. 3 horas por carretera



### 11- LAGO KIVU / NYUNGWE

Desayuno. Tras el desayuno, posibilidad de realizar diversas **actividades opcionales (no incluidas) en el lago Kivu** como: kayak, crucero en barco a la isla Napoleón o recorrido en bicicleta de medio día por el lago. Estas actividades se pueden realizar individualmente o en grupo y se tienen que reservar con antelación. Almuerzo en **Kibuye**. Por la tarde traslado hasta **Cyangugu, en la costa sur del lago**. La pequeña ciudad es la puerta de entrada al Parque Nacional del Bosque e Nyungwe. Cena y alojamiento en el **Emeraude Kivu Resort (primera)**. (D.A.C)

*\* El trayecto puede durar aprox. 3 horas por carretera*



### 12- EXC. TREKKING DE CHIMPANCÉS EN EL PARQUE NACIONAL DE NYUNGWE

Desayuno. Salida temprano a las 06h30 para adentrarnos en el **bosque de Nyungwe** para realizar el **trekking de los chimpancés y otras caminatas de primates** como el hermoso colobo angoleño. El parque se expande sobre 970km<sup>2</sup> de verdes colinas, el bosque tropical más grande del este de África. Alberga 13 especies diferentes de primates, incluido el colobo angoleño, el mono de cola roja, el mono de terciopelo, con cara de búho y el mono plateado. Regreso al albergue para el almuerzo. Cena y alojamiento en el **Emeraude Kivu Resort (primera)**. (D.A.C)



### 13- NYUNGWE / BUTARE / NYANZA / KIGALI / ESPAÑA

Desayuno. Salida para visitar **Butare**, la segunda ciudad más grande de Ruanda y la capital cultural del país, sede de la **Universidad Nacional**. Butare alberga el **museo nacional** y también una serie de tiendas de pequeños productores artesanales, como el procesamiento de cestas e incrustaciones con materiales de madera. De camino a **Kigali**, pararemos

para visitar el **Palacio Real del tradicional rey de Ruana, el Mwami**, cerca de **Nyanza**. Almuerzo en ruta. Llegada a **Kigali** por la tarde y traslado al aeropuerto para salir en vuelo con destino **España** vía punto intermedio de conexión. Noche en vuelo. (D.A.-)

*\* Dependiendo de la hora de salida del vuelo, aconsejamos reservar hotel hasta el traslado al aeropuerto. El vuelo no puede salir antes de las 20h00*

### 14- Llegada a ESPAÑA

Fin de nuestros servicios.

## EXT. OPCIONAL PARQUE NACIONAL DE AKAGERA 16 Días

### 13- NYUNGWE / BUTARE / NYANZA / KIGALI

Desayuno. Salida para visitar **Butare**, la segunda ciudad más grande de Ruanda y la capital cultural del país, sede de la **Universidad Nacional**. Butare alberga el **museo nacional** y también una serie de tiendas de pequeños productores artesanales, como el procesamiento de cestas e incrustaciones con materiales de madera. De camino a **Kigali**, pararemos para visitar el **Palacio Real del tradicional rey de Ruana, el Mwami**, cerca de **Nyanza**. Almuerzo en ruta. Llegada a **Kigali** por la tarde y traslado al hotel. Alojamiento en el **hotel The Quiet Haven (turista)**. (D.A.-)



### 14- KIGALI / PAQUE NACIONAL DE AKAGERA

Desayuno. Salida hacia el este hacia el **Parque Nacional Akagera**, con 1085 km<sup>2</sup> de área protegida, el parque lleva el nombre del río Akagera, que marca la frontera entre Ruanda y Tanzania. Se trata de una **vasta sabana**, caracterizada



también por la presencia de **importantes lagos**, como el **lago Ihema** el más grande, el **lago Hago** y el **lago Kibumba**. A partir de 2010 se llevaron a cabo muchas mejoras en el parque, incluido el cercado de algunas áreas y la reintroducción de leones. Hoy en día, el Parque Nacional de Akagera se ha convertido en un ejemplo positivo en África de lo que es una buena gestión de los recursos naturales, así como la atención para beneficiar a las comunidades locales, a partir de las prácticas de conservación. Después del almuerzo en el albergue, organizaremos un **viaje en bote por el lago Ihema**, donde podremos ver animales y una gran cantidad de hipopótamos que se encuentran en este lago así como el enorme cocodrilo del Nilo y muchas aves acuáticas. Cena y alojamiento en el **Mantis Akagera Game Lodge (primera) con vistas al lago Ihema**. (D.A.C)

\* El trayecto puede durar aprox. 3 horas por carretera para cubrir una distancia de 120km



## 15- PAQUE NACIONAL DE AKAGERA / KIGALI / ESPAÑA

Desayuno. Salida por la mañana temprano para realizar un **safari por los senderos del Parque Nacional Akagera**. Entre la fauna presente en el parque, se encuentran la cebra de Burchell, elefantes, topi, jirafas, impalas y búfalos. Almuerzo y por la tarde regreso a **Kigali**. Traslado al aeropuerto para salir en vuelo con destino **España** vía punto intermedio de conexión. Noche en vuelo. (D.A.-)

\* **Dependiendo de la hora de salida del vuelo, aconsejamos reservar hotel hasta el traslado al aeropuerto. El vuelo no puede salir antes de las 20h00**

## 16- Llegada a ESPAÑA

Fin de nuestros servicios.

**Desayunos (D), Almuerzos (A), Cenas (C)**





### **SALIDAS 2023 (Tour Regular)**

Llamamos tour regular a viajes compartidos con otros viajeros, bien de la misma empresa local o de otras. Las rutas no suelen ser homogéneas, sino que está formada por módulos donde todos los clientes pueden hacer la misma ruta o no

Enero: 14  
Febrero: 11  
Marzo: 11  
Abril: 22  
Mayo: 13  
Junio: 10

Julio: 1 y 15  
Agosto: 5 y 12  
Septiembre: 9  
Octubre: 14  
Noviembre: 11  
Diciembre: 9 y 30

\* Otras salidas diarias con un mínimo de 2 viajeros en privado

### **PRECIO BASE POR PERSONA (SIN SUPLEMENTOS)**

**4.900 € + 410 € (Tasas en billete Turkish A. 10/2/2023) = 5.310 €\***

Grupo mínimo 2 viajeros

[CONSULTA OFERTAS PUNTUALES](#)

### **PRECIO FINAL**

El precio final por viajero será la suma del **PRECIO BASE** por persona mas las **TASAS DE AEROPUERTO Y SUPLEMENTOS APLICABLES** en función de los servicios solicitados.

### **SUPLEMENTOS APLICABLES POR PERSONA**

- Visado East Africa (Uganda y Ruanda) ..... 100 USD – varias entradas (Diciembre 2023)\*
- Habitación individual ..... 507 €
- Seguro asistencia y anulación Ergo con cobertura hasta 5.000 € (Opcional) ..... 98,16 €

\* Para el visado de Uganda y Ruanda, el coste es de 100USD (más cargos tarjeta) y online a través de la web <https://visas.immigration.go.ug/> mediante pago con tarjeta, escaneando el carnet internacional con la vacuna de la Fiebre amarilla, pasaporte con validez mínima de 6 meses y 3 páginas libres y 1 foto

# Vacuna de la Fiebre Amarilla obligatoria. Otras vacunas, consultar, así como requisitos COVID-19

#### **Suplemento Noche adicional en Kigali**

- Noche extra en Kigali en el hotel The Quiet Haven (turista) o similar en hab. doble ..... 76 €
- Suplemento noche extra en hoteles medios en Kigali en hab. doble ..... 29 €\*
- Suplemento noche extra en hoteles superiores en Kigali en hab. doble ..... 153 €\*\*

\* Alojamiento categoría media: Heaven Boutique Hotel, The Manor Hotel o Cozy Safari Lodge

\*\* Alojamiento categoría superior: Serena Hotel Kigali o similar

#### **Excursiones opcionales (A sumar al precio base)**

- Kayak en el lago Kivu (2hrs) mínimo 2 viajeros ..... 100 €
- Crucero en barco por la isla Napoleón (2h30) mínimo 2 viajeros ..... 118 €
- Tour de medio día en bicicleta mínimo 2 viajeros ..... 88 €
- Canopy walk en el Parque Nacional Nyungwe mínimo 2 viajeros ..... 47 €

#### **AEREOS (Volando con Turkish Airlines)**

(Este suplemento hay que añadirlo al precio base en el caso de que no hubiera plazas disponibles con la tarifa calculada en el programa o bien por temporada)

- Salida Barcelona ..... Mismo precio
- Salida otras ciudades ..... Consultar
- Vuelo en clase turista (T/L) ..... 72 €
- Vuelo en clase turista (Q/T) ..... 162 €
- Vuelo en clase turista (E/Q) ..... 271 €
- Vuelo en clase turista (O/E) ..... 397 €

Consulta precio volando con otras compañías aéreas, así como ofertas puntuales. Los vuelos a África cambian continuamente de precio y de clases así que aconsejamos solicitar cotización según salida. Ver precios con KLM

**EXT. OPCIONAL PARQUE NACIONAL AKAGERA (A sumar al precio base)**

- Precio extensión mínimo 6 viajeros en hab. doble ..... 641 €
- Suplemento habitación individual ..... 146 €
- Suplemento grupo mínimo de 4 a 5 viajeros ..... 50 €
- Suplemento grupo mínimo de 3 viajeros ..... 111 €
- Suplemento grupo mínimo de 2 viajeros ..... 210 €

**SERVICIOS INCLUIDOS**

- ❖ Vuelo regular Madrid / Entebbe - Kigali / Madrid en clase turista (L/V) de Turkish A. vía punto intermedio de conexión
- ❖ Traslados aeropuerto / hotel / aeropuerto en Uganda
- ❖ Transporte en vehículo 4x4 safari Land Cruiser con conductor y guía de habla inglesa
- ❖ Alojamiento y desayuno en hoteles indicados en la ruta en base habitación doble
- ❖ Almuerzos y cenas indicadas en la ruta
- ❖ Excursiones detalladas en la ruta
- ❖ Permiso para el safari de los gorilas en Uganda (700USD por persona)– permitidos niños con edad mínima de 15 años
- ❖ Trekking de los chimpancés en el bosque de Kibale (200USD por persona) y trekking de chimpancés en el P.N. Nyungwe
- ❖ Entradas a los parques indicados en la ruta
- ❖ Excursiones en barco según se detalla en la ruta
- ❖ Evacuación de emergencia de aviación de “Akagera” mientras se encuentre en Ruanda
- ❖ Tasas de aeropuerto (410€) a fecha 10/2/2023 (el valor definitivo se confirmará en el momento de la emisión de los billetes)
- ❖ Seguro de viaje Ergo
- ❖ Obsequio de viaje Bidon5

Todos los servicios cotizados en esta ruta excepto el vuelo internacional son en Dólares americanos y podrá ser revisado por el RDL 1/2007 hasta 20 días anteriores a la fecha de salida.

**Cambio aplicado 1 USD = 0,949 EUR (13/12/2022)**

**SERVICIOS NO INCLUIDOS**

- ❖ Seguros opcionales
- ❖ Visado de Uganda y Ruanda: (Ver suplementos aplicables)
- ❖ Requisitos COVID-19
- ❖ Bebidas
- ❖ Alimentación no detallada como incluida
- ❖ Excursiones y visitas opcionales o no detalladas en la ruta
- ❖ Excursiones opcionales o no detalladas como incluidas
- ❖ Propinas y extras personales
- ❖ En general cualquier servicio no especificado como incluido

**ALOJAMIENTOS PREVISTOS**

**2 FRIENDS BEACH HOTEL Primera**

Nambi Road, Plot 3, Entebbe Tlf. 256 772236608 [www.2friendshotel.com](http://www.2friendshotel.com)

Alojamiento situado en Entebbe a orillas del Lago Victoria a 10 minutos por carretera del aeropuerto de Entebbe y fácil acceso a los lugares de interés de la ciudad. Cuenta con 16 habitaciones con baño privado, mosquitera, TV, ventilador e internet. Dispone de restaurant y piscina.



### **PAKUBA SAFARI LODGE Primera**

**Gulu – Arua Rd, P.N.Murchison Falls Tlf. 256 41 4253597**

[www.pakubasafarilodge.com](http://www.pakubasafarilodge.com)

Alojamiento situado en el Parque Nacional Murchison Falls, en la orilla sur del Nilo en el corazón del parque, en el nor-oeste de Uganda sobre la orilla oeste del Lago Alberto. Cuenta con 32 habitaciones y 4 familiares, con baño privado, mosquitera y terraza. Dispone de restaurante y bar, piscina y acceso a internet.



### **ISUNGA LODGE Primera**

**Edge of Kibale Forest National Park, aprox. 26km of Fourt Portal**

**Tlf. 256 750 100835 <https://isungalodge.com/>**

Alojamiento situado en la densa selva del Parque Nacional Kibale en una posición elevada con vistas al bosque lluvioso, los picos de las Montañas Rwenzortí. Rodeado de volcanes en esta zona y como base ideal para ver a los chimpancés. Cuenta con 7 chalets con baño privado, vistas de Kibale, luz solar. Dispone de restaurante, bar y wifi.



### **ENGANZI LODGE Primera**

**Rubirizi, Queen Elizabeth NP Tlf. 256 756702583**

<http://enganzilodge.com>

Alojamiento situado cerca de la entrada al Parque Nacional Queen Elizabeth, en una colina al noreste del parque. Dispone de chalets con vistas al parque con baño privado, wifi, minibar y TV. Cuenta con servicio de lavandería y salón comedor, así como terraza con vistas.



### **ISHASA JUNGLE LODGE Primera**

**Kihuhu Sub- Country of Kanungu District, along Kameme Road**

**Tlf. 256 414 232754 [www.ugandajunglelodges.com/](http://www.ugandajunglelodges.com/)**

Alojamiento eco-lodge con la arquitectura típica de la zona con terrazas de madera. Situado a 2km fuera de la Katokye Gate del PN Queen Elizabeth a lo largo del río Ntungwe, un lugar ideal para fotografiar la zona del sector de Ishasha. Rodeado de bosque y acacias de la sabana. Cuenta con chalets con baño privado,



### **ARCADIA COTTAGES BUNYONYI Primera**

**Lago Bunyonyi Tlf. 256 785 623 366**

[www.arcadialodges.com/lojges/lake-bunyonyi](http://www.arcadialodges.com/lojges/lake-bunyonyi)

Alojamiento situado en Kabale con vistas impresionantes del lago Bunyonyi y sus muchas islas, situado entre hermosas colinas en terrazas. Se encuentra en una ladera con extensos jardines que se extienden sobre un área de 14 acres. Cuenta con 25 cabañas con vistas a las islas del lago con terraza privada, TV y baño privado. Dispone de restaurante, bar y sala de conferencias.



### **ICHUMBI GORILLA LODGE Primera**

**10 Minutes walk to Rushaga Gate, Bwindi Impenetrable Forest National Park**

**Tlf. 256 788118233 [www.ichumbigorillalodge.com/](http://www.ichumbigorillalodge.com/)**

Alojamiento situado a 10 min a pie de la puerta de Rushaha en el Parque de Bwindi con espectaculares vistas del parque. Cuenta con 4 habitaciones standard con baño privado y terraza. Dispone de restaurante y wifi.





### DA VINCI GORILLA LODGE Primera

**Kinigi, Musanze Tlf. 250 783971888 [www.davincigorillalodge.com](http://www.davincigorillalodge.com)**

Alojamiento situado en Kinigi, Musanze ideal para los que buscan alojarse cerca del PN de los Volcanes. A la sombra de la montaña Karisimbi, uno de los ocho volcanes de Virunga y a 20min en coche hasta la sede del parque donde comienza la caminata de gorilas. Dispone de 5 casas con habitaciones con baño privado, set de te y café, internet y chimenea. Cuenta con restaurante y salón.



### RWIZA VILLAGE HOTEL Turista

**Lake Kivu, Karongi Street, Kibuye**

Alojamiento situado en el pueblo de Rwiza con vistas al lago. Dispone de habitaciones con baño privado distribuidas en cabañas de estilo africano sobre pilotes. Cuenta con wifi, zona de barbacoa, restaurante y bar.



### EMERAUDE KIVU RESORT Primera

**Cyangugu Tlf 250 787010900 <https://emeraudekivuresort.rw/>**

Alojamiento situado cerca del Parque Nacional Nyungwe en la zona de los campos de té verde y el bosque de chimpancés de Cyamudongo. Cuenta con vistas a las islas Nkombo y Gihaya, hogar de la mayoría de los pescadores en el lago Kivu. Dispone de 50 habitaciones que dan al lago Kivu y con acceso al exuberante jardín, con baño privado, secador de pelo, minibar y teléfono. Cuenta con restaurante, spa y wifi.



### THE QUIET HAVEN Turista

**KG 9 Av 62 Nyautarama, Kigali Tlf 250 786689763 <https://quiethavenhotel.com>**

Alojamiento nuevo, situado en Kigali en Nyautarama, junto a la oficina de ACNUR y con unas vistas fantásticas de las colinas de alrededor. A menos de 10 min en coche del aeropuerto internacional y a 13 min del centro de la ciudad. Dispone de habitaciones con baño privado, wifi y aire acondicionado. Cuenta con sala de reuniones, jardines, restaurante y bar.



### MANTIS AKAGERA GAME LODGE Primera

**Akagera National Park Tlf 250 785201206**

**[www.mantiscollection.com/hotel/akagera-national-park-mantis-eco-lodge](http://www.mantiscollection.com/hotel/akagera-national-park-mantis-eco-lodge)**

Alojamiento situado en una colina en el extremo sur de PN Akagera elevado sobre la sabana con vistas panorámicas y excepcionales del lago Ihema. Dispone de 60 habitaciones con decoración estilo ruandesa contemporánea, con baño privado, aire acondicionado, wifi, TV, caja fuerte, set de te y café y secador de pelo. Cuenta con restaurante, sala de conferencias, bar, terraza junto a la piscina.



**Fecha de Edición: 10 Febrero 2023**

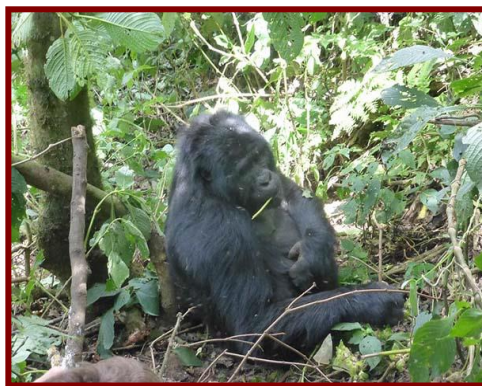

*Tierras Inéditas*  
[www.tierrasineditas.es](http://www.tierrasineditas.es)

